

Grundstücksgrenze

Grundstücksgrenze

Grundstücksgrenze

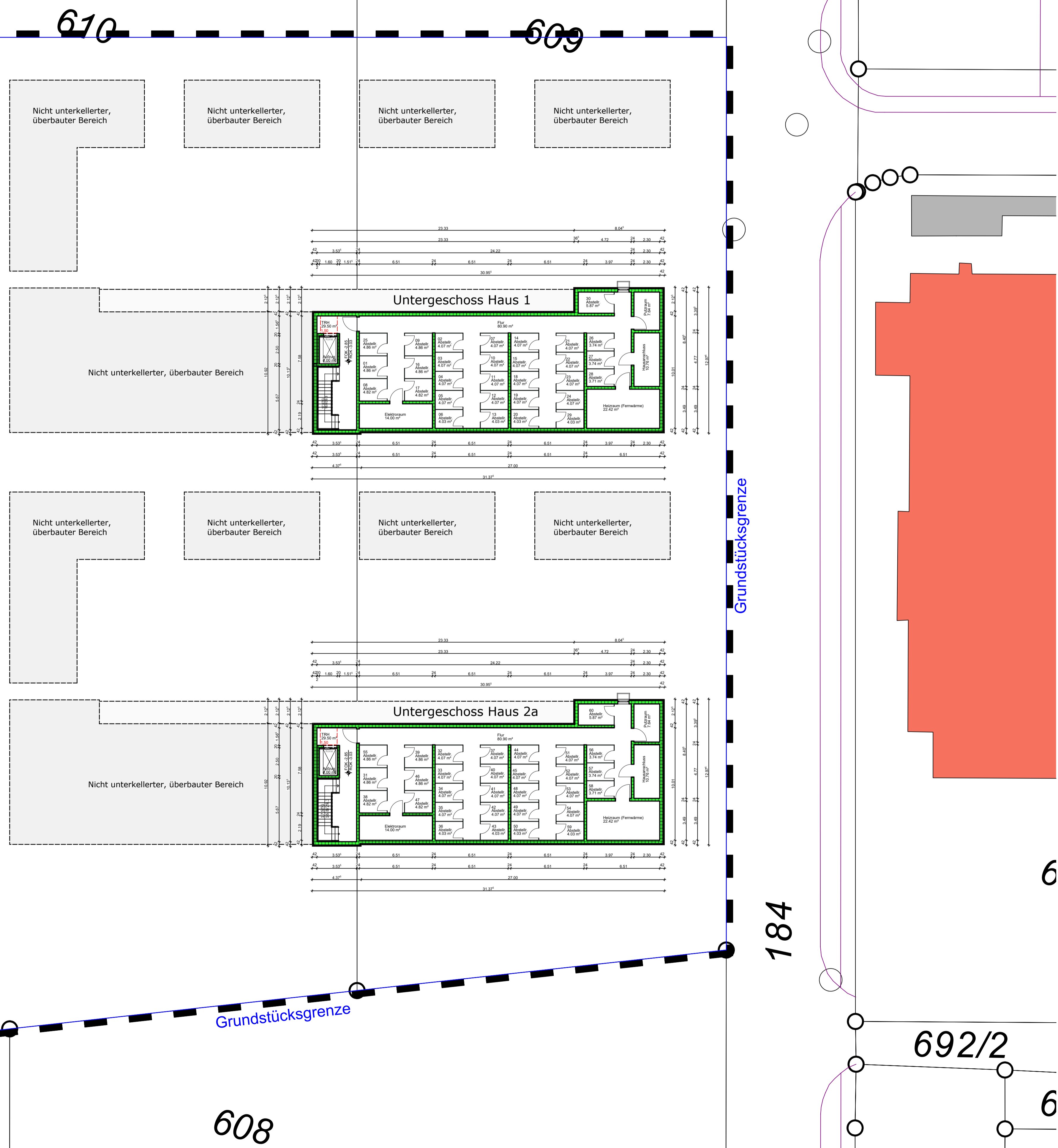

Vorhaben- und Erschließungsplan zum vorhabenbezogenen Bebauungsplan mit integrierter Grünordnung WA "Seniorenwohnen am Hohen Sand" Plan 1 von 6

BAUVORHABEN:
TEGERNHEIM

NEUBAU VON 52 BETREUTEN WOHNUNGEN MIT GEMEINSCHAFTSRAUM, 8 PERSONALWOHNUNGEN UND 70 STELLPLÄTZEN

DATUM: 07.02.2019, 25.07.2019, 05.02.2020, 09.04.2020, 23.04.2020

BAUHERR:

ERLBAU Deggendorf GmbH & Co. KG
Oberer Stadtplatz 18
94469 Deggendorf
Tel.: 0991 - 370600
Fax: 0991 - 30540
Email: info@erl.de



GRUNDSTÜCK:

93105 Tegernheim,
Am Hohen Sand,
Flurnummer Teilfläche aus Fl. Nr.: 609/ 610



NACHBARN:

Siehe Auszug Bauvorhaben, siehe oben

PLANINHALT:

UNTERGESCHOSS
M = 1/ 200

ENTWURFSVERFASSER:

ERLBAU Deggendorf GmbH & Co. KG
Oberer Stadtplatz 18
94469 Deggendorf
Bauvorlageberechtigter:
Architekt Dipl. - Ing. (FH) Helmut Eder
Tel.: 0991-370600
Fax: 0991-30540
Email: info@erl.de



WIR BAUEN AUF VERTRAUEN